رقم الإعلان:f-370920-2388 رقم المرجع:658072

İstiklal Caddesi Tarihi Halep Pasajında Kiralık Prestijli Ofis Istanbul / Beyoğlu

للإيجار - طابق بناء المكاتب 35,000 TL | 50 m2 Istanbul / Beyoğlu

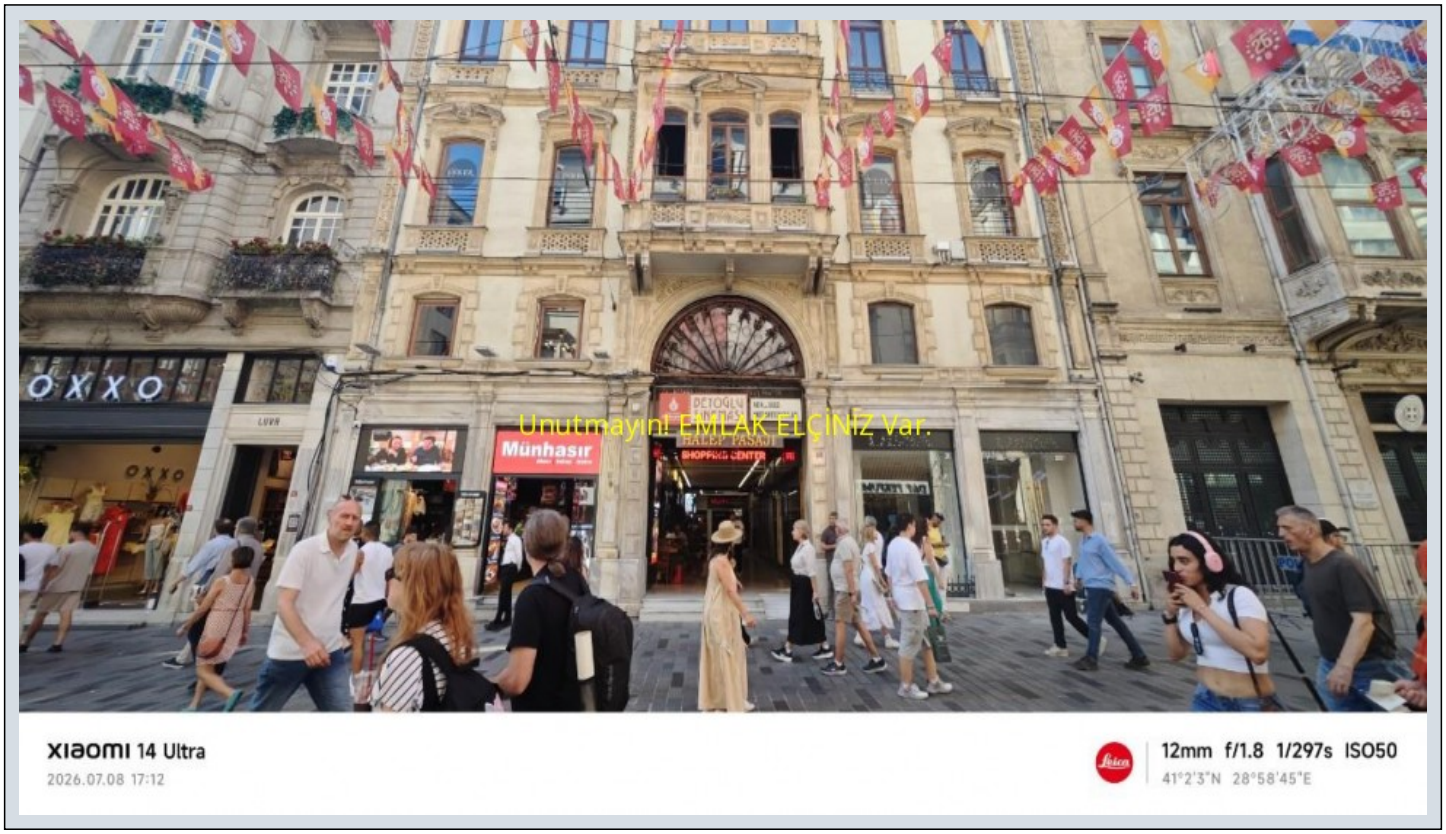

غرفة /التقسيم	:	2
نوع الهيكل	:	بنتهاوس دوبلكس
هيكل الدولة	:	اليد الثانية
وضع الاستخدام	:	فارغ
بأي طابق	:	6
تدفئة	:	التدفئة المركزية (الحرارة حصة متر)
نوع الوقود	:	غاز طبيعي
تاريخ الانشاء	:	1928
عائدات	:	0 TL
سند جزيرة	:	338
سند - بستة	:	3



Serdar Cedimoğlu
هاتف +90 541-227 60 00
رقم الجوال +90 541-227 60 00

ELÇİ GAYRİMENKUL
هاتف +90 541-227 60 00
رقم الجوال +90 541-227 60 00
فاكس -
Barbaros Bulvarı Dörtyüzlü Çeşme Sok. No:2-A
Beşiktaş / -
34353 , Istanbul

* مكان : في الشارع, قريب على المترو, بالقرب من الطريق السريع, قريب من المواصلات العامة, قريب من شارع المينى بوس,
* مبنى : مصعد, شريط التلفاز /قمر, حارس البناء, معالجات PVC, خط الهاتف, انترنت, سلم النجاة,
* خواص داخلية : ADSL, تنبيه, الأثاث الأبيض, الباب الصلب, فايبر نت, الزجاج المزدوج, الأرضيات - رقق, كشك, اضاءة خفيفة, نظام الامن,
* معلومات عن المنطقة المحيطة : مشفى /خاصية الصحة, كوافير,صالون تجميل,

Kullanım Alanı: 50 m² Brüt / 45 m² Net Mimarisi: Çatı Dubleksi (Bağımsız çalışma alanları yaratmaya uygun) Bulunduğu Kat: 6. Kat (Asansörlü ve yangın merdivenli taş bina) Durumu: Boş, boyası yapılmış, mevcut ofis mobilyalarıyla taşınmaya hazır Isıtma: Merkezi Sistem (Doğalgaz) İstanbul`un ticari, kültürel ve sosyal kalbi olan Beyoğlu İstiklal Caddesi’nde, tarihi Halep Pasajı (Beyoğlu Sineması binası) içerisinde yer alan prestijli ofisimiz kiralıktır. Yüksek tavan mimarisi ve korunmuş tarihi dokusuyla kurumsal kimliğinize değer katacak bir ofistir. Masrafsız yapısıyla hemen taşınmaya uygun durumdadır. Yüksek Mobilite: Taksim ve Şişhane metro istasyonlarına, otobüs duraklarına ve tarihi nostaljik tramvaya yalnızca yürüme mesafesinde. Yüksek Tabela Değeri: İstanbul`un yerli ve yabancı ziyaretçi trafiğinin en yoğun olduğu, bilinirliği en yüksek tarihi pasajında yer alma ayrıcalığı. Stratejik Konum: Konsolosluklar, adliye hatları, bankalar, popüler restoranlar ve kültür merkezleriyle iç içe bir çalışma ortamı. Bina ve Ofis Ayrıcalıkları: Esnek Çalışma Alanı: İki katlı dubleks yapısı sayesinde bölümlendirmeye, toplantı ve bağımsız çalışma alanları oluşturmaya oldukça elverişlidir. Donanımlı Altyapı: Tarihi dokusuna rağmen asansör ve yangın merdiveni gibi modern iş güvenliği standartlarına sahip taş bina yapısı. Sosyal Ekstralar: Pasaj içerisinde yer alan kafe ve restoranlardan bina sakinlerine özel %25 indirim imkanı sunulmaktadır. ???? Uygun Sektörler: Prestijli konumu ve mimari yapısı sebebiyle başta hukuk büroları, mimarlık ve tasarım ofisleri, yazılım ve kreatif ajanslar, danışmanlık firmaları ile mali müşavirlikler olmak üzere tüm kurumsal şirketler için mükemmel bir tercihtir. Detaylı bilgi almak ve mülkü yerinde görmek üzere randevu oluşturmak için lütfen bizimle iletişime geçiniz. 05412276000 Bu ilan Emlak Asistanım CRM Programı tarafından otomatik entegre edilmiştir.*

رقم الإعلان:f-370920-2388 رقم المرجع:658072



XIAOMI 14 Ultra
2026.07.08 17:12
12mm f/1.8 1/297s ISO50
41°2'3"N 28°58'45"E



XIAOMI 14 Ultra 12mm f/1.8 1/1173s ISO50



XIAOMI 14 Ultra 12mm f/1.8 1/1042s ISO50



XIAOMI 14 Ultra 12mm f/1.8 1/1027s ISO50



XIAOMI 14 Ultra 12mm f/1.8 1/1122s ISO50


AVUKAT
ZLEM ÖZKAN
AVUKAT
ERHAN PINAR EKİN
Unutmayın! EMLAK ELÇİNİZ Var.


Unutmayın! EMLAK ELÇİNİZ Var.


Unutmayın! EMLAK ELÇİNİZ Var.

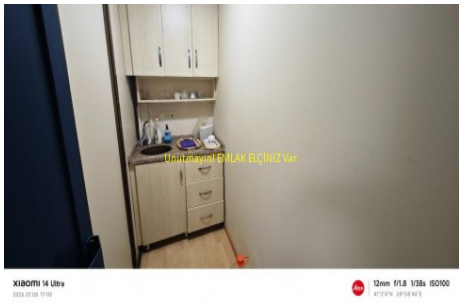
Unutmayın! EMLAK ELÇİNİZ Var.


Unutmayın! EMLAK ELÇİNİZ Var.


Unutmayın! EMLAK ELÇİNİZ Var.

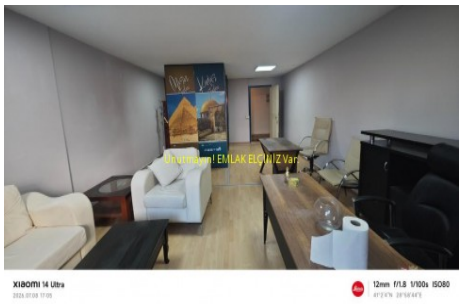
Unutmayın! EMLAK ELÇİNİZ Var.

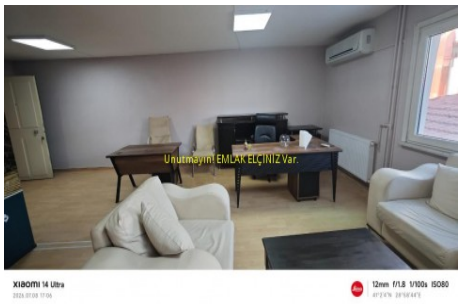
Unutmayın! EMLAK ELÇİNİZ Var.


Unutmayın! EMLAK ELÇİNİZ Var.


Unutmayın! EMLAK ELÇİNİZ Var.


Unutmayın! EMLAK ELÇİNİZ Var.


Unutmayın! EMLAK ELÇİNİZ Var.

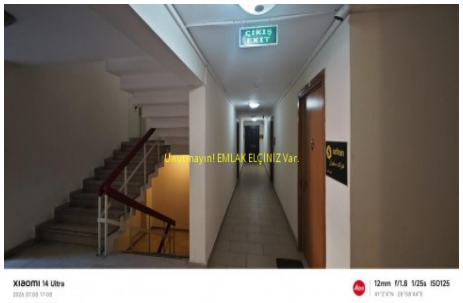
ÇIKIŞ
EXIT
Unutmayın! EMLAK ELÇİNİZ Var.

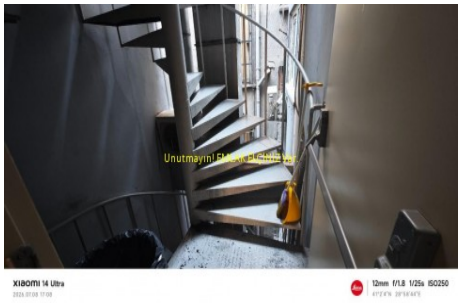
Unutmayın! EMLAK ELÇİNİZ Var.


Unutmayın! EMLAK ELÇİNİZ Var.